

La Ricetta:
Modalità di prescrizione

Servizio Assistenza Farmaceutica

AUSL N°1

Sassari 07/11/2007



Relatore Dott.ssa Lucia Carta

Ricetta

- L'autorizzazione, data in forma scritta al farmacista, perché possa consegnare uno o più medicinali al paziente che ne necessita.



Definizione secondo il codice comunitario dei farmaci **D.Lgs 219/2006** in vigore dal **6/07/2006**

- **(Art. 1) Prescrizione medica:**

ogni ricetta medica rilasciata da un
professionista autorizzato a prescrivere farmaci



(Art. 88 Cod Comunitario)

Medicinali soggetti a prescrizione medica ripetibile quando:

- Possono presentare pericolo, anche in condizioni normali di utilizzazione, se sono utilizzati senza controllo medico;
- Sono utilizzati spesso, e in larghissima misura in modo non corretto, con rischio di un pericolo diretto o indiretto per la salute;
- Contengono sostanze o preparazione di sostanze la cui attività o reazioni chiedono ulteriori indagini;
- Sono destinati ad essere somministrati per via parenterale;



Esclusi dalla prescrizione:

- Acqua sterile per preparazioni iniettabili
- Soluzione fisiologica sterile
- Specialità a base di naloxone



Nel confezionamento:

“Da vendersi dietro presentazione di ricetta medica”

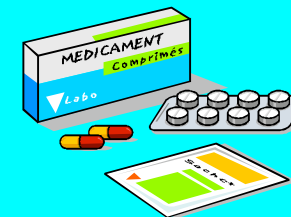

Ricetta Ripetibile (R.R.)

Dott. Mario Rossi
Medico Chirurgo

Via Roma 123identificazione del medico
07100 Sassari

21/11/2006.....data

Pr Eutirox 50 mg cpr

Mario Rossi.....firma



Ricetta RR



- Personalizzazione: nessun obbligo
- Data e firma del Medico
- Il Medico deve essere identificabile (dall'intestazione a stampa sulla ricetta o da un timbro, meglio se con codice regionale, ma non dalla sola firma; in caso di timbro di una struttura pubblica o privata la firma deve essere leggibile e per esteso)
- E' valida **sei** mesi ed è ripetibile automaticamente **10** volte; una volta scaduta rimane di proprietà del paziente

Modifiche alla ricetta RR

- Il medico può **RIDURRE** per iscritto la validità nel tempo.
- Se il Medico indica un numero di confezioni superiore all'unità la ricetta è valida soltanto per le quantità precisate.

La ricetta diventa **non ripetibile** ed il farmacista consegna le confezioni in una unica soluzione

Attenzione!!!!

Medicinali della tab II sezione e DPR 309/90
(Benzodiazepine es Valium, Tavor ecc)

1 mese tre volte



.....Sanzioni

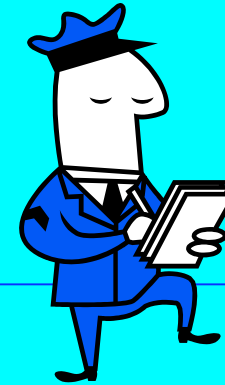



-solo per il farmacista

Vendita senza presentazione di ricetta medica:

Da € 300 a € 1.800

Mancata apposizione della data di spedizione:

Da  3.000.000 a  18.000.000



Ricetta non Ripetibile (R.N.R.)

Dott. Mario Rossi
Medico Chirurgo

Via Roma 123identificazione del medico
07100 Sassari

21/11/2006data

BNCSLV59C23I452YCodice fiscale

Silvio Bianchi..... oppure .nome e cognome

Pr Coefferalgan cpr effervescenti
una conf.

Mario Rossi.....firma

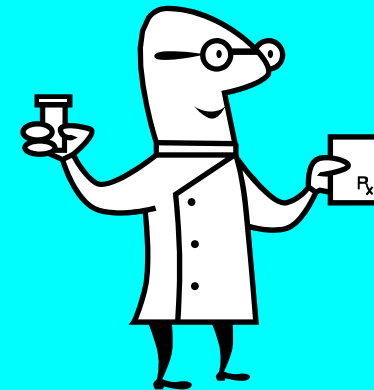

(Art. 89 Cod Comunitario)

Medicinali soggetti a prescrizione medica da rinnovare volta per volta quando:

- **Possono determinare per l'uso prolungato, stati tossici o rischi elevati per la salute**



Nel confezionamento:

“Da vendersi dietro presentazione di ricetta medica utilizzabile una sola volta”



Ricetta RNR

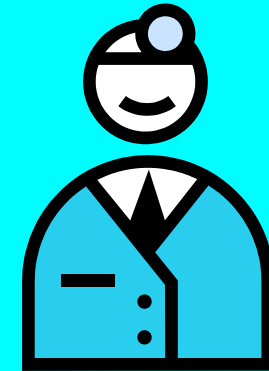

- Validità trenta giorni.
- Il Medico deve indicare:
 - Codice fiscale (e/o Nome e Cognome) del paziente
 - Sigle nei casi previsti dalla legge
 - Quantità totale da dispensare (N° di confezioni)
 - Dosaggio, se in commercio ne è presente più di uno.
 - Data e firma del Medico
 - Il Medico deve essere identificabile (dall'intestazione a stampa sulla ricetta o da un timbro, meglio se con codice regionale, ma non dalla sola firma; in caso di timbro di una struttura pubblica o privata la firma deve essere leggibile e per esteso)

.....Sanzioni

....per il farmacista, ma anche per
il Medico:

Non osservanza delle modalità di
prescrizione (art. 89Dlgs 219/06): sanzione
amministrativa da



300.00 a



1800.00

(art 148 c9 D lgs 219/06)



Ricettario SSN

Viene utilizzato dalle strutture a gestione diretta o accreditate per le prescrizioni sanitarie:

- a) Prescrizioni delle prestazioni sanitarie agli assicurati cittadini italiani.
- b) A stranieri residenti o in temporaneo soggiorno in Italia (il cui onere è a carico delle istituzioni estere)
- c) Al personale navigante, marittimo e dell'aviazione civile (a carico del ministero della salute)

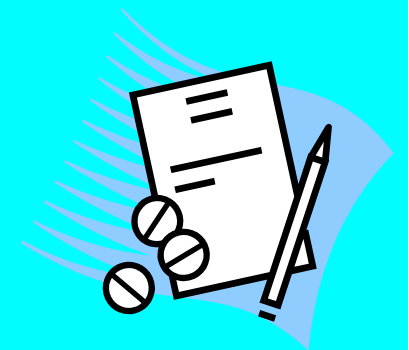

Glossario

- Ricettario blocchi di 100 moduli
- Copertina
- Sottocopertina
- Modulo
- Ricetta
- Matrice
- SASN servizio assistenza sanitaria naviganti
- STP stranieri temporaneamente presenti in Italia
- Asl di appartenenza
- Asl di competenza Asl che eroga il servizio



Istruzioni per la compilazione e l'impiego del modulo

- La compilazione delle aree per le quali non è prevista la rilevazione dei dati mediante lettura ottica non richiede particolari modalità.

E' fortemente raccomandato mantenere la scrittura e l'apposizione di timbri nei limiti degli spazi previsti allo scopo di evitare l'invasione delle zone predisposte per la lettura ottica **IMPIEGO DI SISTEMI INFORMATICI**

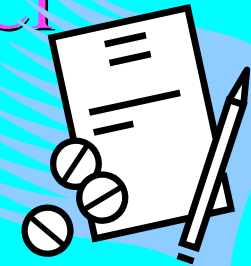

Ricetta

Generalità e indirizzo del paziente:

- In chiaro cognome e nome dell'assistito o le iniziali nei casi previsti dalla legge

Obbligatorio anche in presenza del codice fiscale



Compilazione delle zone destinate alla lettura ottica

- Massima cura per evitare lacerazioni, alterazioni, abrasioni, macchie
- Inchiostro nero non oleoso per timbri

Per la trascrizione manuale di caratteri numerici o alfabetici nelle caselle a ciò destinate:

- ✌✎ Scrivere con la max chiarezza e semplicità
- ✌✎ Un solo carattere in ciascuna casella
- ✌✎ Occupare solo lo spazio bianco evitando di invadere il bordo colorato
- ✌✎ Non legare i caratteri tra loro



- ✎ Usare solo penne stilografiche o a sfera con **inchiostro nero**
- ✎ Evitare cancellazioni o correzioni dei caratteri già scritti
- ✎ Evitare assolutamente puntini, lineette, virgole ecc
- ✎ Non barrare o annullare le caselle non utilizzabili ad esclusione degli **elementi indicanti le note CUF** che devono essere barrate se non utilizzate
- ✎ Per le caselle destinate alla biffatura, si pone un segno evidente all'interno del cerchio, avendo cura di non fuoriuscire dalla casella stessa

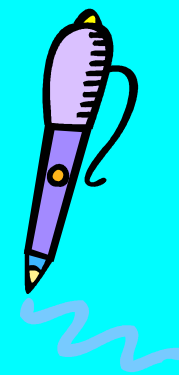

Codice assistito

- Può essere scritto mediante trascrizione manuale od automatica nell'apposito spazio (4)

I medici che usano elaboratori elettronici possono stampare il CF in formato a barre elettroniche nello spazio riservato (5)



In caso di STP riportare il codice STP assegnato dalla ASL di competenza

Sigla provincia e codice e codice ASI di competenza dell'assistito

- Per la Regione Sardegna il codice ASL deve essere sempre indicato:

SS101

Esenzione

- Esenzione per invalidità
- Patologia cronica
- Malattia rara
- Altra causa (gravidanza, Infortunati sul Lavoro ecc)



Il medico riporterà il codice corrispondente

In caso l'assistito non ne abbia diritto il medico deve annullare la casella con la lettera N (12)

L'esenzione per reddito sarà autocertificata dal paziente e la casella R compilata dalla farmacia o dall'ente erogatore del servizio

Matrice

- ✓ Per le ricette SSN la compilazione è facoltativa



Tagliando adesivo

- Esclusivamente nel caso di prescrizioni farmaceutiche, la ricetta è comprensiva del tagliando adesivo, non è scritto da nessuna parte che è compito del Medico applicarla.

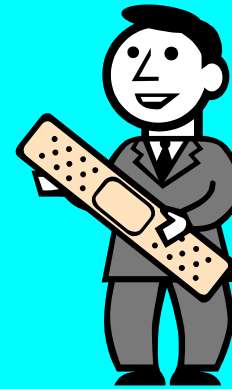

Tipologia di prescrizione

- **Suggerita:** se da suggerimento specialistico da una struttura ospedaliera o ambulatoriale (S)
- **Ricovero ospedaliero:** per proposta di ricovero presso una struttura ospedaliera (H)
- **Altro:** per altre tipologie di prestazioni di pertinenza regionale o di ASL



Prescrizioni farmaceutiche e specialistiche. N° totale (17)

■ Numero complessivo di pezzi o delle prestazioni prescritte con allineamento a sinistra

■ 002 e non 02 o 2



Data di compilazione della ricetta

(18)

- **Giorno:** 2 caselle da 1 a 9 mettere prima 0
- **Mese:** 2 caselle
- **Anno:** 2 caselle



gg mm aa

Amnesso anche il timbro con caratteri OCR che siano collocate nelle rispettive caselle

Tipo di ricetta (7)

- Assistiti SSN residenti: non va compilato
- Può essere utilizzato a scopi specifici su indicazioni delle Regioni es.
- Per SASN italiani con allineamento a sinistra:
- NA per visita ambulatoriale
- ND per visita domiciliare
- Per STP indicare ST

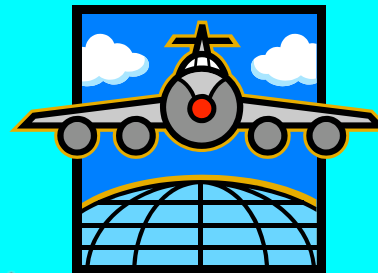

Priorità della prescrizione (8-9-10)

- U = urgente, da eseguire nel più breve tempo possibile
- B= breve, da eseguire entro 10 gg
- D= differita da eseguire:
Entro 30 gg per le visite;
Entro 60 gg per gli accertamenti specialistici
- P= programmata, da eseguire entro 180gg.



Area note AIFA (11)

- Barrare se non utilizzate
- 066 79B
- R 48 R01

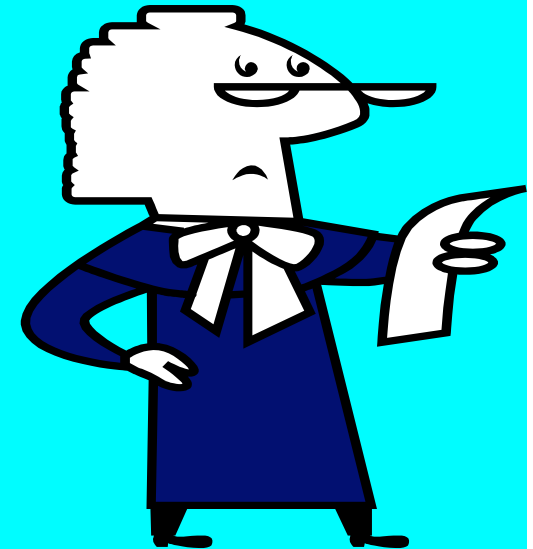

Area prescrizione

- 8 spazi identificati da apposite righe tratteggiate per la descrizione della prescrizione (16)
- 1 spazio di una sola riga , sotto le altre per indicare, quando previsto, la descrizione della diagnosi o quesito diagnostico (16a)



Timbro e firma medico (19)

- Firma obbligatoria
- Timbro : inchiostro nero



Esenzioni per il pagamento del ticket

Esenti per patologia (malattie croniche e invalidanti), limitatamente alle prescrizioni correlate alla patologia, analisi e visite specialistiche indicate nell'attestato di esenzione rilasciato dalla struttura pubblica.

Per i farmaci: max 3 pezzi **Max 1 mese di terapia**

- N° della patologia (es. 013, 048 ecc)



Esenzioni per invalidità

Invalidi di guerra dalla 1 all'8 cat.:

Hanno diritto all'esenzione per la totalità delle prestazioni.

Per i farmaci classe C:

- Indicare Legge 203 del 19/07/2002 o attestare la comprovata utilità terapeutica per il paziente.



Esenzioni per Reddito

Cittadini di età inferiore a 6 anni o superiore a 65, con reddito complessivo < Euro 36.151,98

Titolari di pensione al minimo <60 anni e loro familiari a carico con reddito inferiore a Euro 8.263,31

Hanno diritto all' esenzione per la totalità delle prestazioni in regime di convenzione.

